

## Después de Sarmiento

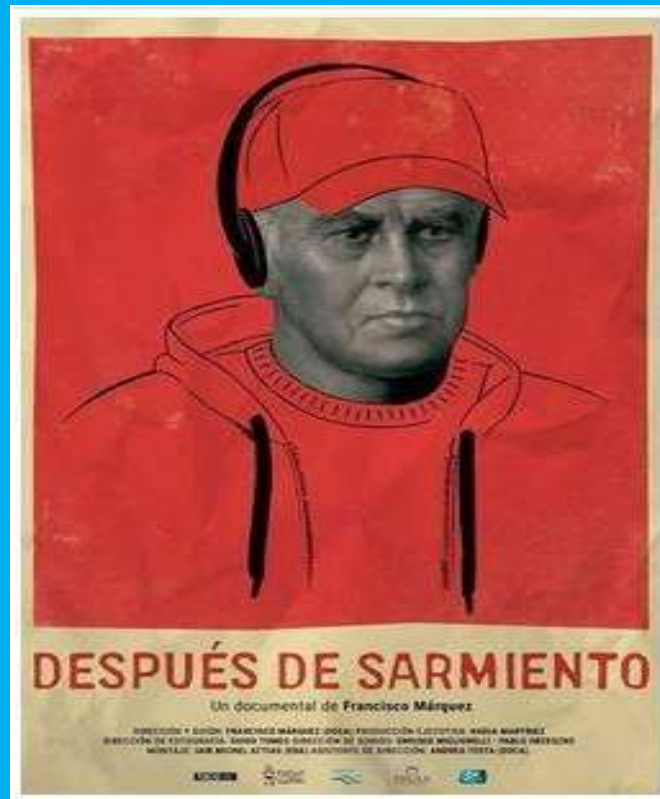

Enlace: <http://tv.cine.ar/>

### Descripción general:

El Colegio N°2 Domingo Faustino Sarmiento, está ubicado en Recoleta, un barrio de clase alta en la Ciudad Autónoma de Buenos Aires. En sus aulas cursan estudiantes de la Villa 31 y de sectores medios. La organización del Centro de Estudiantes pondrá en evidencia las tensiones entre ellos. Se trata de un documental basado en la experiencia de inclusión educativa de la institución.

## Orientaciones generales:

Este material fílmico permite abordar una diversidad de situaciones educativas de la escuela media actual (masificación, inclusión, democratización, segregación) Permite analizar los sujetos de la educación secundaria, desde las dinámicas de las culturas juveniles y desde su participación político estudiantil. Asimismo, se podrían analizar las dinámicas de convivencia y conflicto entre estudiantes, y entre estos y las autoridades. La cuestión de la autoridad y el trabajo docente también son objetos relevantes de análisis ya que, presenta una gama de situaciones laborales por fuera del trabajo áulico: la capacitación en servicio, el trabajo en el armado de proyectos institucionales, y los espacios de tutoría, entre otros.

Por último, se podrían abordar diferentes situaciones de clase y ver las propuestas didácticas llevadas por los docentes de diferentes espacios así como, problematizar la conducción pedagógica de las interacciones en clase y las prácticas de comunicación.

[\[+ info\]](#)